

ドイツ・メルヘンと昭和レトロを 楽しむ商店街ツアー

かながわ
商店街
観光ツアー

これで商店街！というべき、活気ある商店街を歩いて楽しむツアーです。
東横線の元住吉駅前に広がるモトスミ・ブレーメン通り商店街でドイツ風の街並みと個店見学、
ビールの試飲などを楽しみながら街歩き。次は電車に乗り白楽駅の六角橋商店街へ。昭和レトロの
街を歩き、試食とお買い物を楽しみます。
ご希望の方は夜のフリーマーケットもどうぞ。ガラッと雰囲気の違いを堪能します！



電車で移動



夜のフリーマーケット
ドッキリヤミ市場も開催！

ふたつの商店街で
お店を巡ります！



商店街ビール等
の試飲

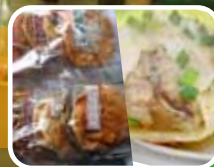

選べる試食と
お買い物巡り

実施日 2015年6月20日（土） 11:00～18:00

ランチは洋食か和食が選べます！

参加費用 大人2,600円（昼食付き）※中校生以上、交通費別
定員 30名（申込者多数の場合は抽選とさせていただきます）
申込締切 2015年6月15日（月）までにお申込みください
メール・お電話・FAXにてお申し込みください（裏面に申込書あります）



ゆうき亭



しょうじき屋 旬

※写真はイメージです

※未成年の参加者の方はビール等酒類の試飲はできません。酒類以外の試飲となります。

主催：かながわ商店街観光ツアー委員会 モトスミ・ブレーメン通り商店街（振） 六角橋商店街連合会
後援：神奈川新聞社・日本経済新聞社横浜支局・tvk（テレビ神奈川）
問合せ・申込先：かながわ商店街観光ツアー委員会（事務局 公益社団法人商連かながわ）
住所：横浜市中区尾上町5-80 神奈川中小企業センター3F
電話：045-633-5184（9:00～17:00・土日祝休業）

ドイツ・メルヘンと昭和レトロを 楽しむ商店街ツアー

11:00	東急東横線・元住吉駅改札前に集合。モトスミ・ブレイメン通り商店街へ。 豚飼いの像や、ブレイメンの音楽隊像などを見ながら街歩き。
11:30	鉄板焼き「ゆうき亭」または和食「しょうじき屋 旬」に分かれてランチを楽しむ。
12:30	コミュニティセンターへ集合。商店街の紹介ビデオ鑑賞と、個店巡りを3班ほどに分かれて交代で楽しむ [宇野商店（酒店）にてオリジナルビール「ブレイメン・ビアー（3種）」の試飲ほか、パンド・プブ（パン店） キッチンアート・ナベヤ（金物店）、バルクフーズ（量り売りの店）などを巡ります]
15:30	元住吉駅へ。東急東横線に乗り、白楽へ移動（約30分）
16:00	六角橋商店街へ到着。2班に分かれて街歩き。すぺーすろっかく（会議室）にて休憩と商店街のビデオ鑑賞。
16:30	[寝具店など数店に分かれて個店巡りを楽しむ]
17:00	商店街のお買い物券と試食券で、たい焼きや小籠包、煎餅セットなどから選んで試食と買い物を自由に楽しむ。
18:00	街なかにて解散。 ※ご希望の方は、その後の夜のフリーマーケット「ドッキリヤミ市場」もお楽しみください。（19時ぐらいから）

※天候等やむを得ない理由により、上記スケジュールが変更になる場合があります

【ご参加条件】

●参加料金のお支払い

ご参加申込後、当日集合の際に現金でお支払いください。領収書をお渡しいたします。
参加を取り消された場合は6/19（金）15:00までにご連絡ください。それを過ぎてからのキャンセルは昼食代金として1,080円を申し受けます。後日請求書をお送りいたしますので、振込によりお支払いください。

●イベント代金に含まれるもの

昼食代、商品券・試食券、記念品代金。
これらの費用は、お客様の都合により一部利用されなくても払い戻しいたしません。

●国内旅行保険への加入について

イベント中、けがをした場合、多額の治療費、移送費等がかかることがあります。また、事故の場合、加害者への損害賠償請求や賠償金の回収が大変困難であるのが実情です。これらの治療費、移送費、また、死亡・後遺障害等を担保するため、お客様自身で充分な額の国内旅行保険に加入することをお勧めします。

◎当日は、徒歩での移動になりますので、歩きやすい服装と靴でご参加ください。

●事故等のお申出について

イベント中、事故などが生じた場合は、直ちに同行のスタッフにご通知ください。
（もし、通知できない事情がある場合は、その事情がなくなり次第ご通知ください）

●個人情報の取扱について

商連かながわ及びかながわ商店街観光ツアー委員会は、イベント申込の際に提出された申込書に記載された個人情報について、お客様との間の連絡のために利用させていただくほか、お客様がお申込みいただいたイベントにおいて各商店街・体験を提供するサービスの手配及びそれらのサービスを受けるために、必要な範囲内で利用させていただきます。

◎今回のイベント開催中に新聞・雑誌・テレビ他、メディアの取材が入り、ツアーの様子を撮影、掲載、放映する可能性があります。肖像権の利用についてはご承認の上、ご参加いただきますようお願いいたします。

◎参加者の方はアンケートのご回答にご協力をお願いいたします。

電話申込：045-633-5184・Eメール申込：info@shotengai-kanagawa.com

FAX申込 045-633-5185

※お食事の希望も併せてご記入ください。

氏名	<input type="text"/>	和食・洋食	氏名	<input type="text"/>	和食・洋食
氏名	<input type="text"/>	和食・洋食	氏名	<input type="text"/>	和食・洋食
住所 又は メールアドレス	<input type="text"/>				
電話番号	<input type="text"/>	FAX	<input type="text"/>		
★連絡希望	<input type="checkbox"/> お電話	<input type="checkbox"/> FAX	<input type="checkbox"/> Eメール		

※参加のご連絡をさせていただきます。上記三つのうちいずれかをお選びください。